

PARROCCHIE

N. S. ASSUNTA E N. S. DELLA NEVE OVADA

Per conoscere e partecipare
alla vita della comunità

APRILE 2018

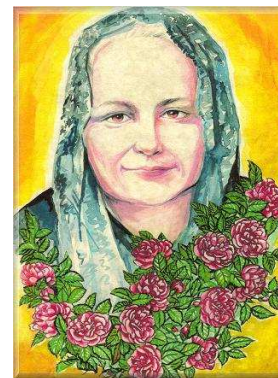

Madre Maria Teresa Camera
200 anni dalla nascita

Il foglio del mese, e molto altro, lo trovi anche su: www.parrocchiaovada.it

Apr.	7	Sab	Triduo per la festa dell'Annunciazione: Messa delle ore 8,30 nell'Oratorio dell'Annunziata Messa per i defunti del mese di Marzo: ore 17,30 in Parrocchia <i>Mercoledì e sabato mostra missionaria a cura del gruppo Missionario del Borgo c/o Casa S. Paolo</i>
	8	Dom	II domenica di Pasqua (domenica in albis) <i>Durante le Messe si parlerà del rinnovo del Consiglio Pastorale Parrocchiale</i> I GENITORI SONO INVITATI A PORTARE A MESSA I BAMBINI BATTEZZATI LO SCORSO ANNO: ORE 10 A COSTA; ORE 11 IN PARROCCHIA E A S. PAOLO Incontro ad Acqui per i catechisti: ore 15 Battesimi in parrocchia alle ore 16
	9	Lun	FESTA DELL'ANNUNCIAZIONE NELL'ORATORIO DELL'ANNUNZIATA: MESSA ALLE ORE 8,30 E 17,30 Celebrazione della prima confessione per i ragazzi della IV elementare: ore 16,30 S. Paolo Riunione volontari AVULLS a S. Paolo: ore 20,30 S. Messa; ore 21 riunione
	10	Mar	
	11	Mer	<i>Messa delle 8,30 in parrocchia all'altare della Madonna di Lourdes (in suffragio per tutti i giovani deceduti)</i> Consiglio Pastorale Parrocchiale: ore 21 Famiglia Cristiana
	12	Gio	Pulizia chiesa parrocchiale: ore 9
	13	Ven	Rosario davanti all'immagine della Madonna di Fatima in Via Firenze: ore 16 Incontro per i genitori, padrini e madrine dei cresimandi: ore 21 salone di S. Paolo
	14	Sab	
	15	Dom	III domenica di Pasqua <i>Al termine delle Messe, sulle apposite schede, si potranno indicare nomi di fedeli laici per il rinnovo del Consiglio Pastorale Parrocchiale</i> <i>Incontro diocesano e mandato per i ministri della Comunione: ore 14,45 salone S. Guido - Acqui</i>
	16	Lun	Gruppo liturgico Assunta (Famiglia Cristiana) e S. Paolo (S. Paolo): ore 21
	17	Mar	
	18	Mer	Pulizia chiesa S. Paolo: ore 9
	19	Gio	
	20	Ven	<i>Casa S. Paolo: ore 16 Incontro del Movimento Laicale Passionista: gruppo di preghiera e spiritualità - ore 17,30 S. Messa</i> <i>Incontro di preghiera per i giovani: ore 20,45 chiesa dei Padri Scolopi (sarà presente il vescovo)</i>
	21	Sab	<i>Cena di beneficenza in favore dell'oratorio Borgallegro: ore 19,30 salone di S. Paolo</i>
	22	Dom	IV domenica di Pasqua: GIORNATA MONDIALE DI PREGHIERA PER LE VOCAZIONI Pesca di beneficenza del gruppo missionario S. Paolo sul sagrato della chiesa di S. Paolo
	23	Lun	Gruppo di preghiera di P. Pio: cappella dell'ospedale ore 17,30 preghiera e S. Messa
	24	Mr	<i>Centro Amicizia Anziani: gita all'Euroflora (pomeriggio)</i>
	25	Mer	Messa al cimitero per i caduti della II guerra mondiale, ore 9,15 <i>Convegno Diocesano dei chierichetti: Acqui - Seminario</i>
	26	Gio	Pulizia chiesa parrocchiale: ore 9
	27	Ven	

	28	Sab	
	29	Dom	<u>V domenica di Pasqua</u>
	30	Lun	

DAL 2 al 31 MAGGIO

LA MESSA FERIALE NELLA CHIESA DI S. PAOLO SARÀ ALLE ORE 16

Mag.	1	Mar	Gita Parrocchiale a Parma, Colorno, Brescello: partenza ore 6 piazza XX Settembre
	2	Mer	Pulizia chiesa S. Paolo: ore 9
	3	Gio	Preparazione dei Cresimandi : ore 17 in parrocchia e a S. Paolo; ore 18,30 a Costa (a Costa partecipano anche i ragazzi che ricevono la Prima Comunione)
	4	Ven	1° VENERDÌ DEL MESE. Oratorio Annunziata: ore 8,30 Messa; ore 9-9,30 confessioni, adorazione eucaristica. S. Paolo: ore 16 Messa; ore 16,30-17,30 adorazione eucaristica; Confessioni per i cresimandi, genitori, padrini e madrine: ore 20,45 in Parrocchia
	5	Sab	Messa per i defunti del mese di Aprile: ore 17,30 in Parrocchia
	6	Dom	VI domenica di Pasqua Celebrazione delle Prime Comunioni e delle Cresime a Costa: ore 9,30 Celebrazione delle Cresime all'Assunta: ore 11 Celebrazione delle Cresime a S. Paolo: ore 16

IN QUESTO MESE I SACERDOTI CONTINUANO LA VISITA ALLE FAMIGLIE PER LA BENEDIZIONE E L'INCONTRO

Don Giorgio: str. S. Evasio, str. Cappellette, str. Roccagrimalda, fraz. S. Lorenzo.

Don Salman: C.so Italia.

RESOCONTO DI ALCUNE INIZIATIVE

- In occasione delle **cene del catechismo** (medie 03/03; elementari 17/03;) abbiamo realizzato la somma di € 1.965,00 per il progetto Musalac per l'alimentazione dei bambini della missione di Kaburantwa (Burundi) *Ringraziamo coloro che hanno partecipato, chi ha cucinato e chi ha servito a tavola.*
- **In occasione dei venerdì di Quaresima:** Venerdì 16/02 abbiamo raccolto € 426,00; Venerdì 23/02 abbiamo € 454,00; Venerdì 02/03 abbiamo raccolto € 400,00; Venerdì 09/03 abbiamo raccolto € 640,00; Venerdì 16/03 abbiamo raccolto € 440,00; Venerdì 23/03 abbiamo raccolto € 540,00; tali somme sono state così destinate: € 880,00 per missione nelle Isole Salomon delle Suore della Pietà; € 1.040 a Padre Damiano Puccini per assistenza profughi in Libano; € 980,00 a Comunità di sant'Egidio per corridoi umanitari.
- **In occasione del Giovedì Santo:** Assunta € 560,00; S. Paolo € 150,00; finalizzato a borse di studio per sacerdoti stranieri che collaborano con la nostra parrocchia

PELLEGRINAGGI E GITE

• **MARTEDÌ 1° MAGGIO: PARMA, COLORNO, BRESCELLO**

Partenza da P.zza XX Settembre alle ore 6,00; arrivo a Parma e S. Messa al Santuario di Santa Maria della Steccata; visita con guida alla città e tempo libero per il pranzo al sacco; nel pomeriggio trasferimento alla reggia di Colorno e visita al palazzo e ai giardini; trasferimento a Brescello e breve visita al paese di Peppone e Don Camillo; arrivo previsto ad Ovada per le ore 22.

• **SABATO 2 GIUGNO: VERONA E VILLA SIGURTÀ**

Partenza da P.zza XX Settembre alle ore 5,30; arrivo a Verona e visita guidata alla città e ai suoi principali monumenti; a fine mattinata salita col bus al Santuario di N. S. di Lourdes in posizione panoramica rispetto alla città, S. Messa e tempo libero per il pranzo; trasferimento a Villa Sigurtà e visita agli splendidi giardini con giro panoramico in trenino; rientro con arrivo previsto ad Ovada per le ore 22.

MESE MARIANO

Nel mese di maggio si reciterà il **ROSARIO** come gli altri anni ogni sera alle 20,45 (eccetto le domeniche): *nell'Oratorio dell'Annunziata, nel santuario di S. Paolo, nella chiesa delle Passioniste al Borgo, in quartieri diversi della città.*

**IN QUESTO MESE SI PROVVEDERÀ AL RINNOVO DEL
CONSIGLIO PASTORALE PARROCCHIALE
CHE POI ENTRERÀ IN CARICA IL PROSSIMO SETTEMBRE
E DURERÀ PER I PROSSIMI CINQUE ANNI**

IL CONSIGLIO PASTORALE PARROCCHIALE

un servizio per tutta la comunità

LA PARROCCHIA "N.S. Assunta" di Ovada, insieme a quella di "N.S. della Neve di Costa", coincide con il territorio del Comune di Ovada e conta circa 11.350 abitanti.

Essa fa parte della **Diocesi di Acqui**.

E' distinta pastoralmente in **due comunità** (Assunta e S. Paolo della Croce) a cui si aggiungono le frazioni di Costa (che giuridicamente è Parrocchia a se stante), di Grillano – Guardia, di S. Lorenzo e S. Venanzio. Nella sua globalità è ricca di espressioni ecclesiali di vario genere e finalità (associazioni, gruppi, iniziative religiose e sociali).

La parrocchia è una **comunità di fedeli** che ha la missione di annunciare la Parola di Dio e formare alla fede i suoi componenti; celebrare i sacramenti di salvezza ed esprimere il culto a Dio nella liturgia e nelle diverse forme di preghiera; testimoniare la carità attraverso l'amore e l'unione fraterna, il servizio ai fratelli, specialmente ai più deboli.

La parrocchia è affidata alla cura pastorale del **parroco** quale rappresentante del vescovo nella comunità, ma **ogni cristiano** in virtù del Battesimo e della Cresima è chiamato a collaborare per la sua parte affinché la parrocchia possa esercitare pienamente la sua missione.

IL CONSIGLIO PASTORALE PARROCCHIALE

Per favorire e rappresentare la collaborazione di tutti alla missione della parrocchia, l'attuale ordinamento ecclesiale prevede la presenza del **Consiglio Pastorale Parrocchiale**.

Esso è un organismo presieduto dal parroco e composto dai rappresentanti dei religiosi, delle religiose e delle diverse componenti ecclesiali della parrocchia (associazioni e vari settori di impegno). Inoltre, poiché la parrocchia di Ovada si estende su un territorio vasto e diversificato, il Consiglio Pastorale deve anche essere rappresentativo dei diversi quartieri e frazioni.

Esso ha la **durata di cinque anni**, dopo di che viene rinnovato.

Questo organismo **aiuta i sacerdoti nella conduzione pastorale della parrocchia** per:

- far crescere la comunione e la fraternità;
- promuovere un'attività pastorale più unitaria;
- attuare le linee pastorali diocesane, adattandole alle esigenze della comunità locale;
- individuare eventuali difficoltà, problemi, esigenze e trovare le soluzioni;

tutto ciò perché il Vangelo di Gesù Cristo si incarni in ciascuno e in tutti, e si attui così il regno di Dio.

L'ATTUALE CONSIGLIO PASTORALE PARROCCHIALE

E' in carica dal **2013** ed è composto da 25 membri. In questi 5 anni si è riunito circa 5 volte all'anno.

Il lavoro svolto può essere brevemente sintetizzato in questi punti:

- è stato **occasione e strumento di comunione e dialogo** tra le diverse comunità, associazioni,

gruppi presenti nella parrocchia, con l'obiettivo di focalizzare, trattare e divulgare i problemi del nostro territorio con particolare attenzione alla situazione del cinema Splendor, dei migranti presenti nella nostra città e dello sportello Caritas promuovendo l'istituzione della mensa "amici a pranzo";

- ha istituito una commissione, formata da alcuni membri del Consiglio, per promuovere incontri con le istituzioni civili, le associazioni e l'intera comunità per trattare e combattere il problema diffuso della **ludopatia tra i giovani e meno giovani**;
- ha proposto una **scheda di riflessione sulle Unità Pastorali** per raccogliere riflessioni dalla comunità, dalle associazioni e dai vari gruppi giovanili;
- ha **organizzato e animato momenti significativi per la comunità**: la visita Pastorale del Vescovo nel mese di Ottobre 2017, il Giubileo Straordinario della Misericordia, le celebrazioni per i 950 anni della Cattedrale di Acqui Terme con il pellegrinaggio della reliquia di San Guido e i 150 anni dalla canonizzazione di San Paolo della Croce;
- ha fatto proprie **le indicazioni pastorali** della diocesi proposte dal Vescovo nelle sue lettere pastorali, e più in generale della Chiesa italiana, cercando di concretizzarle e di confrontarle con la situazione locale;
- nel cinquantesimo anniversario del **Concilio Vaticano II**, ha esaminato e dibattuto sui vari documenti da esso prodotti;
- ha deliberato relativamente agli indirizzi pastorali della parrocchia (catechesi di Avvento e di Quaresima, ritiri spirituali, orari delle celebrazioni liturgiche, ecc.).

ORA SCADUTI I 5 ANNI

E' VENUTO IL MOMENTO DI RINNOVARE

IL CONSIGLIO PASTORALE PARROCCHIALE.

A ciò si provvederà in questo mese di **Aprile con l'elezione o la nomina dei membri.**

Il nuovo Consiglio Pastorale terrà conto dell'unità pastorale rappresentata sul territorio dalle due Parrocchie di N.S. Assunta e N.S. della Neve.

Pertanto sarà così composto:

- i 3 sacerdoti della parrocchia,
- 1 rappresentante dei religiosi,
- 2 rappresentanti delle religiose,
- 4 rappresentanti della comunità Assunta,
- 4 rappresentanti della comunità S. Paolo della Croce,
- 1 rappresentante della Parrocchia di N.S. della Neve di Costa;
- 1 rappresentante della frazione di S. Lorenzo;
- 1 rappresentante della comunità di S. Venanzio;
- 1 rappresentante delle frazioni Grillano/Guardia,
- 1 rappresentante della zona del Borgo/Cappellette;
- 1 rappresentante del quartiere Fornace,
- 1 rappresentante della Caritas Parrocchiale,
- 1 rappresentante per ciascuna associazione ecclesiale (AVULSS, AGESCI, Azione Cattolica, S. Vincenzo),
- 1 rappresentante delle Confraternite,
- 1 rappresentante delle scuole cattoliche.

Il nuovo Consiglio entrerà in carica nel prossimo Settembre.

Tutta la comunità ecclesiale deve sentirsi impegnata nella preghiera e coinvolta nell'interessamento e nella collaborazione, affinché il cammino della Parrocchia e la realizzazione della sua missione si svolgano secondo il Vangelo, per la salvezza e il bene di tutti, come un vero cammino di Chiesa, in cui ciascuno collabora per la sua parte e in cui l'apporto di tutti è necessario.

PER IL RINNOVO

Domenica 15 Aprile in tutte le chiese si inviteranno i fedeli a segnare, su apposite schede, due nominativi di persone che potrebbero andare a comporre il nuovo Consiglio Pastorale.

Le schede verranno depositate in un'urna. Lo spoglio delle schede avverrà ad opera della segreteria dell'attuale consiglio pastorale insieme al parroco.

La caritas, le associazioni ecclesiali, le confraternite e le scuole cattoliche designeranno al proprio interno il loro rappresentante.